

## Centros de diagnóstico por imágenes de Stony Brook



Ubicación más cercana a Servicios Preoperatorios

3 Edmund D. Pellegrino Rd.

Stony Brook NY 11794

631-638-0600

Fax: 631-638-0625

Ubicaciones alternativas de diagnóstico por imágenes de Stony Brook:

centro ortopédico/de la columna vertebral

14 Technology Drive

East Setauket

631-444-4233

Centro de tecnología Stony Brook

(Tech Park)

Neurocirugía

24 Research Way

East Setauket

631-444-6693

Centro de atención especializada para pacientes externos de Stony Brook

225 Montauk Highway

Hampton Bays 631-723-5000

**Se atienden pacientes sin cita que deseen hacerse una radiografía**

*En el caso de otros estudios radiológicos, como ultrasonidos, tomografías o imágenes por resonancia magnética (MRI), es necesario programar una cita*

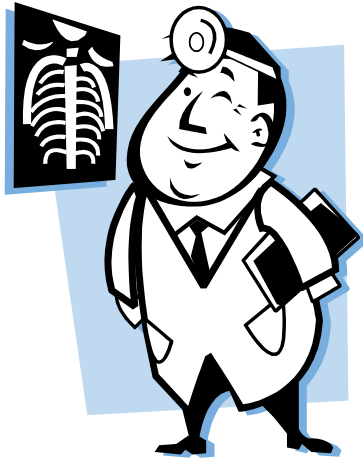
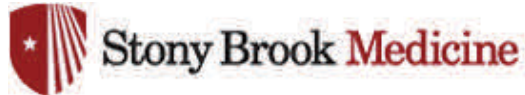

Es necesario que se realice una radiografía antes del procedimiento quirúrgico

**Indicaciones para llegar desde Servicios preoperatorios a la ubicación en 3 Edmund Pellegrino Rd.**

### Desde Stony Brook Rd

Salga del estacionamiento hacia la izquierda, para entrar a Stony Brook Rd. Continúe hacia el norte por Stony Brook Rd por 1.6 millas. En el semáforo, doble a la DERECHA para entrar a South Dr. Siga por South Dr. hasta que cruce Nichols Rd. South Dr. se convierte en Health Sciences Drive. En el semáforo, doble a la IZQUIERDA, para entrar por Edmund Pellegrino Rd. Continúe derecho, pasando el Centro Oncológico (Cancer Center), hasta el Centro de Diagnóstico por Imágenes (Imaging Center) de Stony Brook.

### Desde 347

Para salir del estacionamiento, doble a la DERECHA en Stony Brook Rd. Continúe hacia el sur por Stony Brook Rd hasta el semáforo y doble a la IZQUIERDA en 347. Tome 347 este hasta Nichols Rd. y doble a la IZQUIERDA. Continúe por 1.5 millas hacia el norte por Nichols Rd. hasta la entrada del Hospital Principal. Doble a la DERECHA en Health Sciences Drive. En el primer semáforo, doble a la IZQUIERDA, para entrar por Edmund Pellegrino Rd. Continúe derecho, pasando el Centro Oncológico (Cancer Center), hasta el Centro de diagnóstico por imágenes (Imaging Center) de Stony Brook.

Servicios preoperatorios

1320 Stony Brook Rd. Sala E  
Stony Brook NY 11790  
Teléfono: 631-444-9404

Fax de la Unidad de cirugía ambulatoria (ASU): 631-444-8826  
Fax SDA: 631-444-1211  
Fax del Centro de cirugía ambulatoria (ASC): 631-444-9673